



AUSTRALIA

Mercado del Este

Evolución Tipo de Cambio e Indicador General:

	30/10/2024	7/11/2024	Variación U\$S
INDICADOR AUD	11.25	11.32	h 0.07
PAR. CAMBIARIA	0.654	0.662	h 0.008
INDICADOR U\$S	7.35	7.49	h 0.14

Fuente: WESTPAC - AWEX

Comentarios:

La décimo novena semana de remates laneros cerró con un aumento en la paridad cambiaria entre el Dólar americano y australiano, esto generó que el mercado se recupere respecto a los dos días anteriores, logrando que la gran mayoría de las categorías de lanas cierren en alza. Durante los tres días de remates se ofrecieron un total de 35.405 fardos de los cuáles se vendió el 95% de los mismos. Las subastas continuarán el día martes 12 de noviembre en Sydney, Melbourne y Fremantle con una oferta cercana a los 36.573 fardos.

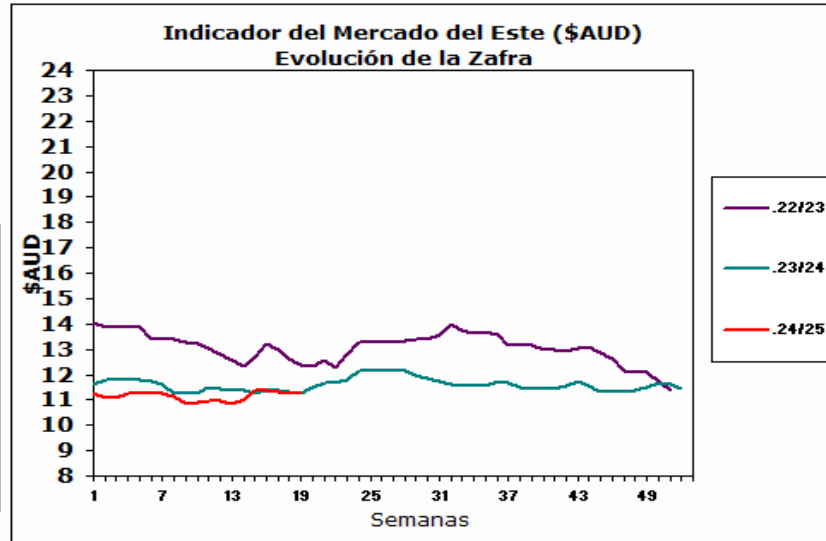

Fuente: Sipym - PROLANA en base AWEX

ARGENTINA

Variación Paridad Cambiaria (Dólar Comprador)

1 U\$S	30/10/2024	7/11/2024
\$	986.00	991.50

Fuente: SIPyM - PROLANA en base BNA

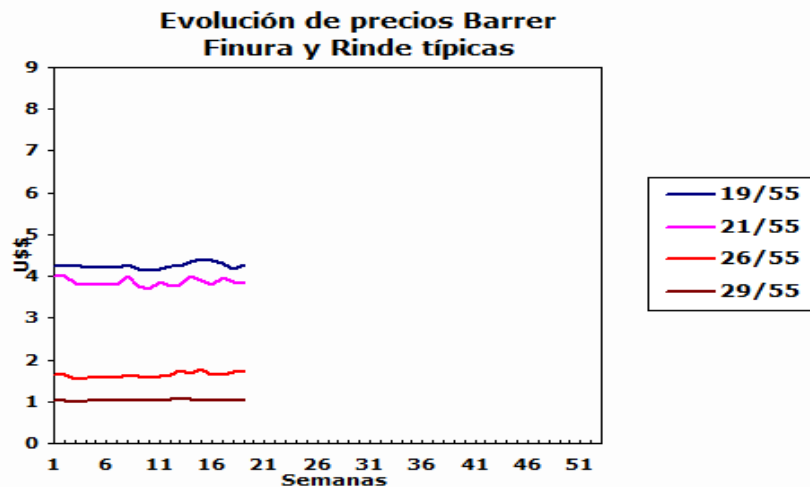

Comentarios:

IMPORTANTE:

Dada la falta de operaciones informadas por el mercado de referencia australiano para el rango de 21 a 26 micrones, el valor estimado por sistema del SIPyM posee poca consistencia estadística, que pueden no coincidir con la tendencia real del mercado.

Solicitamos tomar los recaudos convenientes al momento de utilizar estos precios de referencia.

VENTAS SEMANALES

Provincia	Finura m	Rinde %	Total Kgs.	Precio Real U\$S	Tipo de Esquila
-----------	----------	---------	------------	------------------	-----------------



ARGENTINA: Lanas Finas

Pre-parto

Lanas Prolana de esquila pre-parto de buen largo, resistencia y color, buen estilo y presentación

Precios Orientativos SIPyM-PROLANA (u\$s)

Precio barrer contado sin IVA, incluyendo adicional Prolana y lana puesta en el galpón de esquila

Finura m	Variación %	Rinde al Peine						
		50%	55%	60%	65%	70%	75%	
16.0	h 0.90 %	5.17	5.69	6.20	6.72	7.24	7.76	
16.5	h 1.11 %	4.89	5.38	5.87	6.36	6.85	7.34	
17.0	h 1.35 %	4.61	5.07	5.53	6.00	6.46	6.92	
17.5	h 1.23 %	4.36	4.80	5.24	5.68	6.11	6.55	
18.0	h 1.67 %	4.15	4.57	4.98	5.40	5.82	6.23	
18.5	h 3.01 %	4.02	4.42	4.83	5.23	5.63	6.04	
19.0	h 2.25 %	3.89	4.28	4.67	5.06	5.45	5.84	
19.5	h 2.81 %	3.80	4.18	4.56	4.95	5.33	5.71	
20.0	h 3.13 %	3.71	4.08	4.45	4.83	5.20	5.57	
20.5	h 1.13 %	3.60	3.96	4.32	4.68	5.04	5.40	
21.0	i -0.91 %	3.49	3.84	4.19	4.54	4.89	5.24	
21.5	h 1.29 %	3.37	3.71	4.04	4.38	4.72	5.06	
22.0	h 3.77 %	3.25	3.57	3.90	4.23	4.55	4.88	
22.5	h 3.94 %	3.05	3.36	3.66	3.97	4.28	4.58	
23.0	h 4.13 %	2.85	3.14	3.43	3.71	4.00	4.29	
23.5	h 4.32 %	2.66	2.92	3.19	3.46	3.72	3.99	
24.0	h 4.55 %	2.46	2.70	2.95	3.20	3.44	3.69	
24.5	h 4.82 %	2.15	2.39	2.62	2.85	3.09	3.31	

Nota: Los valores orientativos, variarán por tamaño de lote, distancia a barraca, acuerdo comercial y situaciones particulares del mercado local.

Post-parto

Lanas Prolana de esquila post-parto de buena presentación

Precios Orientativos SIPyM-PROLANA (u\$s)

Precio barrer contado sin IVA, incluyendo adicional Prolana y lana puesta en el galpón de esquila

Finura m	Variación %	Rinde al Peine				
		40%	45%	50%	55%	60%
16.0	i -0.21 %	3.87	4.40	4.97	5.49	5.99
16.5	i -0.01 %	3.66	4.16	4.70	5.20	5.67
17.0	h 0.23 %	3.45	3.93	4.43	4.90	5.35
17.5	h 0.10 %	3.27	3.71	4.19	4.64	5.06
18.0	h 0.54 %	3.11	3.54	3.99	4.41	4.81
18.5	h 1.87 %	3.01	3.42	3.86	4.27	4.66
19.0	h 1.12 %	2.94	3.34	3.74	4.13	4.51
19.5	h 1.67 %	2.88	3.27	3.65	4.04	4.41
20.0	h 1.98 %	2.81	3.19	3.58	3.98	4.35
20.5	fg 0.00 %	2.72	3.10	3.48	3.86	4.22
21.0	i -2.02 %	2.64	3.00	3.37	3.75	4.09
21.5	h 0.15 %	2.55	2.90	3.25	3.62	3.95
22.0	h 2.60 %	2.48	2.82	3.15	3.50	3.82
22.5	h 2.77 %	2.33	2.65	2.96	3.29	3.59
23.0	h 2.95 %	2.18	2.48	2.77	3.08	3.36
23.5	h 3.15 %	2.05	2.33	2.60	2.88	3.14
24.0	h 3.36 %	1.90	2.16	2.41	2.66	2.91
24.5	h 3.62 %	1.66	1.89	2.11	2.35	2.58

Nota: Los valores orientativos, variarán por tamaño de lote, distancia a barraca, acuerdo comercial y situaciones particulares del mercado local.



ARGENTINA: Lanas Cruza

Patagónicas

Lanas Prolana de esquila de buen largo y color, buen estilo y presentación

Precios Orientativos SIPyM-PROLANA (u\$s)

Precio barrer contado sin IVA, incluyendo adicional Prolana y lana puesta en el galpón de esquila

Finura m	Variación %	Rinde al Peine						
		50%	55%	60%	65%	70%	75%	
25.0	h 5.14 %	1.96	2.17	2.38	2.59	2.80	3.00	
26.0	h 2.08 %	1.59	1.75	1.92	2.10	2.27	2.43	
27.0	h 2.63 %	1.32	1.46	1.60	1.74	1.88	2.02	
28.0	h 3.46 %	1.05	1.16	1.27	1.39	1.50	1.61	
29.0	h 3.10 %	0.97	1.07	1.18	1.28	1.39	1.49	
30.0	h 2.70 %	0.91	1.01	1.11	1.21	1.31	1.40	
31.0	h 2.26 %	0.85	0.94	1.03	1.12	1.21	1.30	
32.0	h 1.75 %	0.77	0.85	0.93	1.02	1.10	1.18	

Nota: Los valores orientativos, variarán por tamaño de lote, distancia a barraca, acuerdo comercial y situaciones particulares del mercado local.

No Patagónicas - Litoral

Lanas cruza producidas fuera de la región patagónica

Precios Orientativos SIPyM-PROLANA (u\$s)

Precio barrer contado (90%, 10%) y lana puesta en el galpón de esquila

	Variación %	Rinde al Peine				
		64%	66%	68%	70%	72%
Ideal Fino (24.5 mic.)	h 4.82 %	2.67	2.81	2.89	3.03	3.11
Ideal (26.5 mic.)	h 2.33 %	1.80	1.87	1.94	2.02	2.09
Corriedale (27.0) mic.	h 2.62 %	1.62	1.68	1.75	1.83	1.88
Corriedale (28.5) mic.	h 3.28 %	1.24	1.29	1.34	1.40	1.44
Corriedale (30.0) mic.	h 2.69 %	1.10	1.15	1.20	1.26	1.29
Romney	h 1.75 %	0.93	0.97	1.01	1.06	1.09

Nota: Los valores orientativos, variarán por tamaño de lote, distancia a barraca, acuerdo comercial y situaciones particulares del mercado local.

No Patagónicas - Buenos Aires

Lanas cruza producidas fuera de la región patagónica

Precios Orientativos SIPyM-PROLANA (u\$s)

Precio barrer contado (90%, 10%) y lana puesta en el galpón de esquila

	Variación %	Rinde al Peine					
		60%	63%	65%	67%	69%	71%
Corriedale (27.0) mic.	h 2.63 %	1.60	1.67	1.74	1.79	1.84	1.91
Corriedale (28.5) mic.	h 3.28 %	1.13	1.19	1.26	1.31	1.36	1.42
Corriedale (30.0) mic.	h 2.69 %	1.01	1.07	1.13	1.17	1.22	1.28
Romney (32.0) mic.	h 1.75 %	0.84	0.90	0.95	0.99	1.02	1.06

Nota: Los valores orientativos, variarán por tamaño de lote, distancia a barraca, acuerdo comercial y situaciones particulares del mercado local.

Fuente: SIPyM (INTA - Ministerio de Agricultura, Ganadería y Pesca Argentina), en base AWEX, se autoriza su publicación indicando la fuente. Publicado por el Servicio Informativo de Precios y Mercados (SIPyM) de PROLANA, Convenio INTA - Ministerio de Agricultura, Ganadería y Pesca. Contactos: Oficinas del SIPyM: 280-4485879 - sipymch@inta.gob.ar Coordinación Nacional PROLANA: <https://www.magyp.gob.ar/sitio/areas/prolana/> - Facebook: prolana.gob.ar

